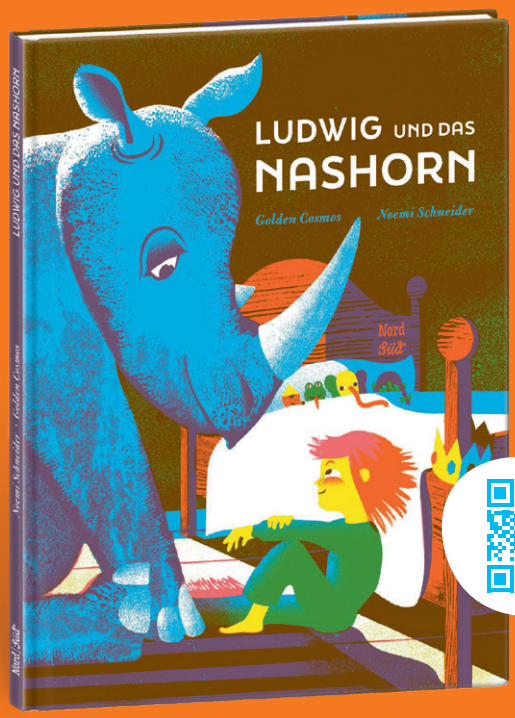

Blick ins Buch

Noemi Schneider / GOLDEN COSMOS
Ludwig und das Nashorn – Eine philosophische Gute-Nacht-Geschichte
Hardcover mit drei Sonderfarben und getöntem Papier
40 Seiten / ab 4 Jahren / ISBN: 978-3-314-10631-6
Erscheint: 16. Februar 2023

»Da ist ein Nashorn in meinem Zimmer!«, behauptet Ludwig. Sein Vater glaubt das nicht. In Ludwigs Zimmer KANN kein Nashorn sein. Es ist viel zu klein für ein Nashorn. Doch Ludwig zeigt seinem Vater, dass etwas da sein kann, auch wenn man es gerade nicht sieht.

Ludwig Wittgenstein hat dieses philosophische Problem mit seinem Professor Bertrand Russell diskutiert. Es ist die Grundlage für Noemi Schneiders humorvolle Gute-Nacht-Geschichte für angehende Philosophinnen und Philosophen.
Das Berliner Duo GOLDEN COSMOS, das mit seinem charakteristischen Siebdruckstil für internationale Magazine arbeitet, illustriert nun zum ersten Mal ein Bilderbuch.

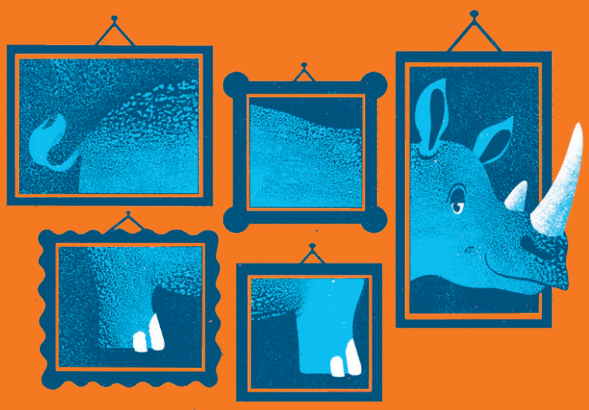

Habt ihr ein Nashorn gesehen?

Nord Süd

www.nord-sued.com

Hier ist seine Nase

- Nase ausdrucken
- Nase ausschneiden und falten (Laschen nach innen klappen)
- Tipp für kleine Nasen: Band durch vorgezeichnete Löcher fädeln
- Aufsetzen und Foto machen
- Schickt ein Foto, wo ihr ein Nashorn gesehen habt, an *daistkeinnashorn@nord-sued.com*. Es gibt nashornstarke Preise zu gewinnen.

Habt ihr das Nashorn auf Social Media gesehen?* #daistkeinnashorn

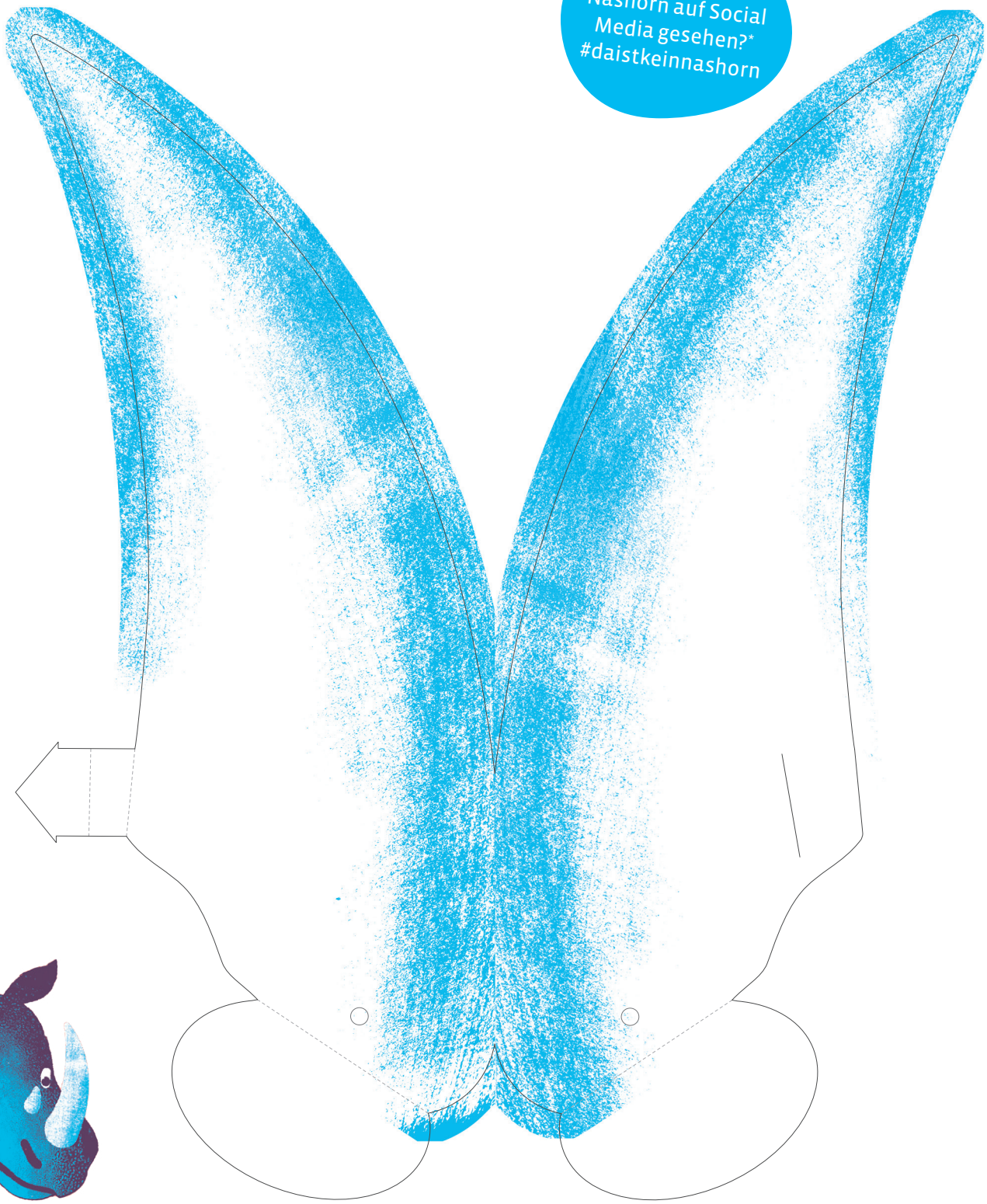

Achtung: Nicht für Kinder unter drei Jahren geeignet.
Benutzung unter Aufsicht von Erwachsenen.

*Wir veröffentlichen eingesandte Fotos auf den Social-Media-Kanälen des Verlags. Wer am Wettbewerb teilnimmt, zeigt sich damit einverstanden.